



**LANDKREIS OSNABRÜCK**

## **Flächennutzungsplan**

**Anpassung im Wege der Berichtigung**

**für den**

**Bebauungsplan Nr. 190**

**„Suttfeld III - Süd“ – 2. Änderung**

**(Verfahren nach § 13a BauGB)**

**ABSCHRIFT**

Der Rat der Stadt Georgsmarienhütte hat am 15.12.2016 den Bebauungsplan Nr. 190 „Suttfeld III - Süd“ – 2. Änderung als Satzung beschlossen. Mit Bekanntmachung im Amtsblatt für den Landkreis Osnabrück am 14.01.2017 ist der Bebauungsplan rechtsverbindlich geworden. Das Verfahren wurde nach § 13a BauGB durchgeführt.

Im wirksamen Flächennutzungsplan der Stadt Georgsmarienhütte ist das o.g. Plangebiet als „Grünfläche, Fläche für Landwirtschaft und Umgrenzung von Flächen für Maßnahmen zum Schutz, zur Pflege und zur Entwicklung von Natur und Landschaft“ dargestellt. Gemäß § 13a Abs. 2 Nr. 2 BauGB wird deshalb im Zuge der Berichtigung für den Bereich (sh. Geltungsbereich der Anpassung) die Darstellung „Wohnbaufläche und Umgrenzung von Flächen für Maßnahmen zum Schutz, zur Pflege und zur Entwicklung von Natur und Landschaft“ angepasst.

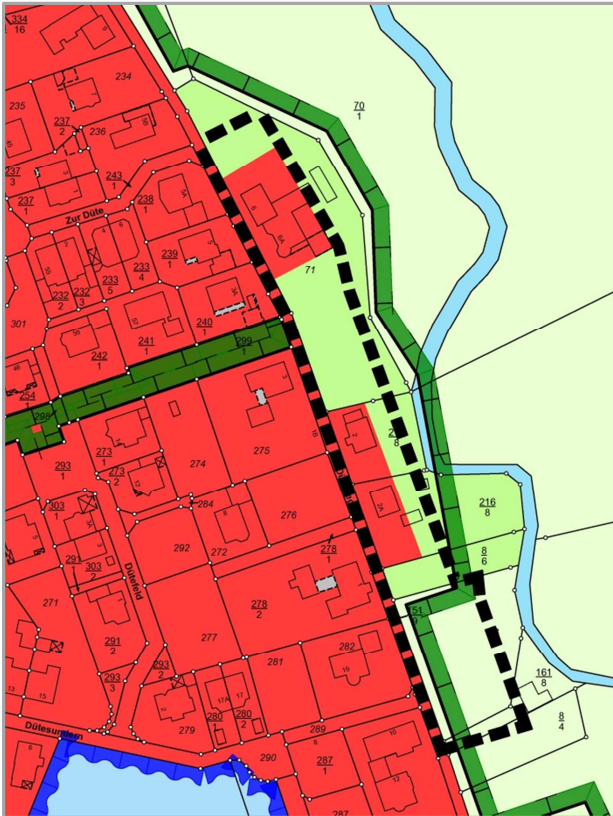

Ausschnitt aus dem wirksamen  
Flächennutzungsplan  
(Geltungsbereich der Anpassung)

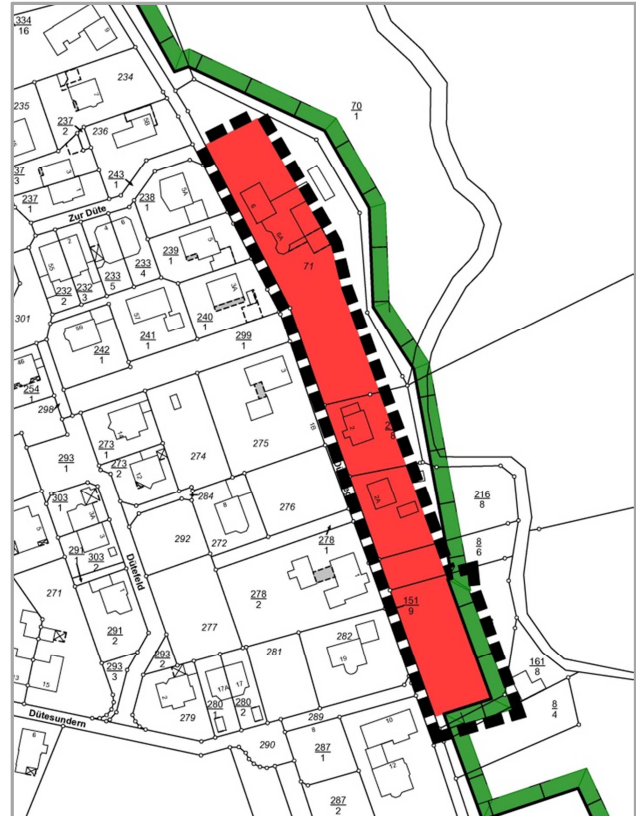

Anpassung im Wege der Berichtigung  
(Geltungsbereich der Anpassung)

Georgsmarienhütte, 03.02.2017

(S)

gez. Pohlmann  
Bürgermeister